

Comune di Lucignano – Sindaco

Roberto Casini

Comune di Marciano della Chiana – Sindaco

Marco Barbagli

Responsabile del Procedimento

Arch. Alessio Bartolozzi

Garante dell'informazione e Partecipazione

Arch. Matteo Esposito Vivino

Progetto e coordinamento

Arch. Alessio Bartolozzi

Collaboratori al progetto

Arch. Laura Tavanti
Geom. Patrizia Sodi
Arch. Desirè Gambini

Valutazione Ambientale Strategica

Arch. Annalisa Pivello

Aspetti Geologici

Geol. Franco Bulgarelli
Geol. Nicola D'Ubaldo

Aspetti Idraulici

Chiarini Associati Ingegneria Civile e Ambientale
Ing. Remo Chiarini
Ing. Alessandro Berni
Ing. Luigi Bigazzi

Marzo 2019

- CLASSIFICAZIONE DEI MORFOTIPI DELLE URBANIZZAZIONI CONTEMPORANEE
- Tessuti Urbani a prevalente funzione residenziale e mista

TR2 - Tessuto ad isolati aperti e lotti residenziali isolati

TR5 - Tessuto puntiforme

TR7 - Tessuto sfrangiato di margine
- Tessuti Urbani o extraurbani a prevalente funzione residenziale e mista - frange periurbane e città diffusa

TR8 - Tessuto lineare (a pettine o ramificato)
- Tessuti extraurbani a prevalente funzione residenziale e mista

TR11 - Campagna urbanizzata
- Tessuti della città produttiva e specialistica

TPS2 - Tessuto a piattaforme produttive, commerciali, direzionali
- ES - Edificio storico

CS - Centro storico

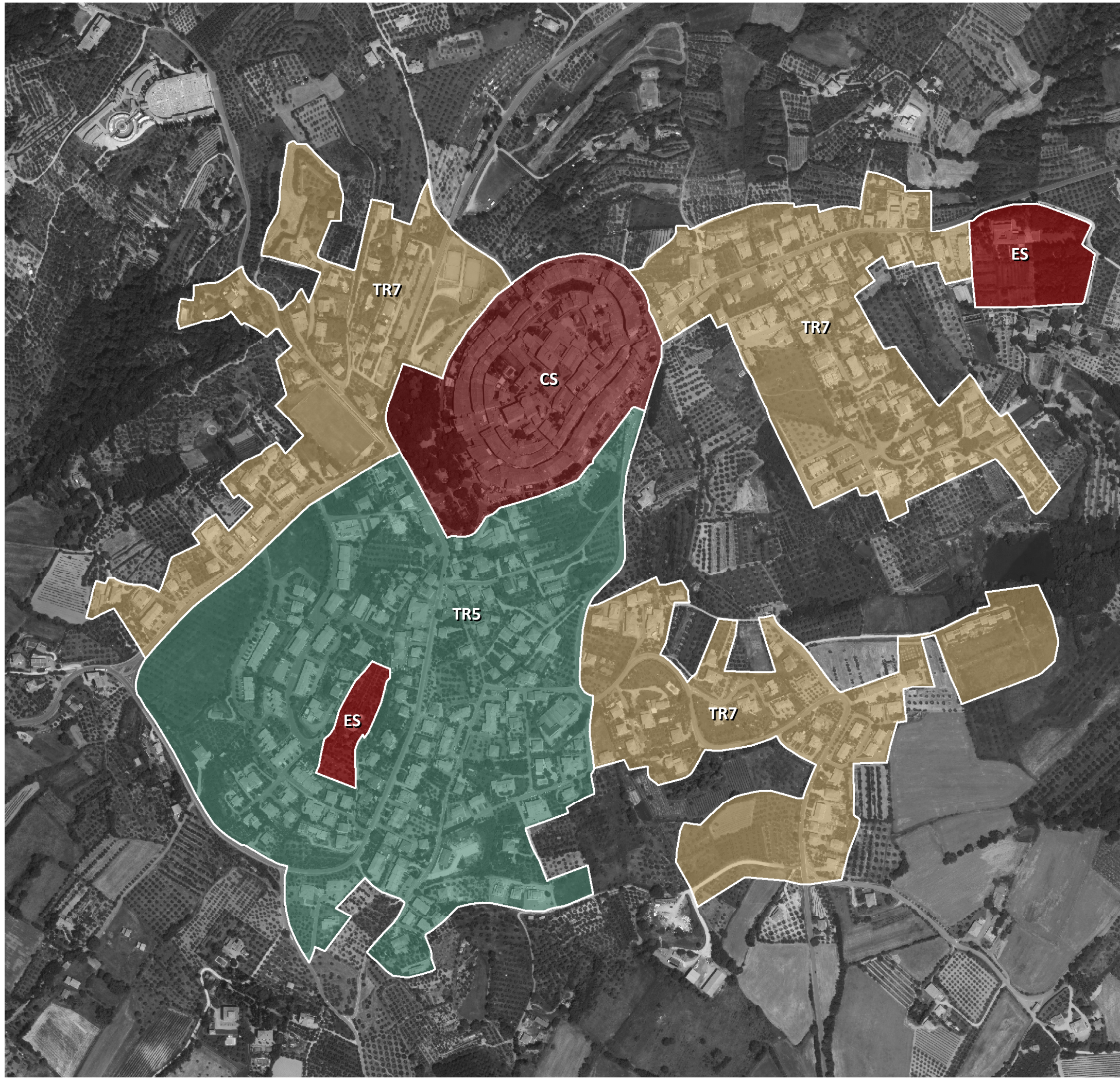

01 - Lucignano

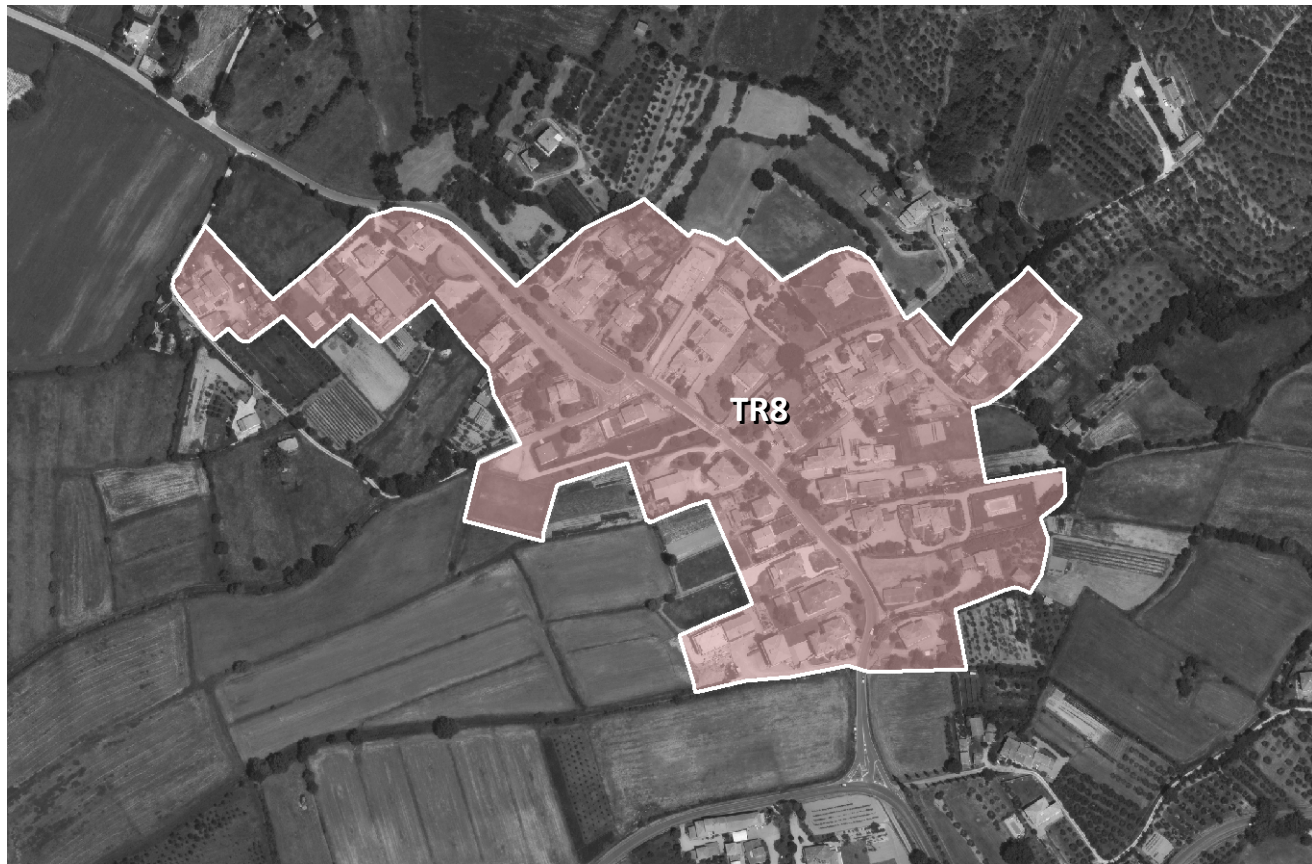

02 - Santa Maria



03 - Stazione di Lucignano



04 - Area Crocodile



05 - Badicorte

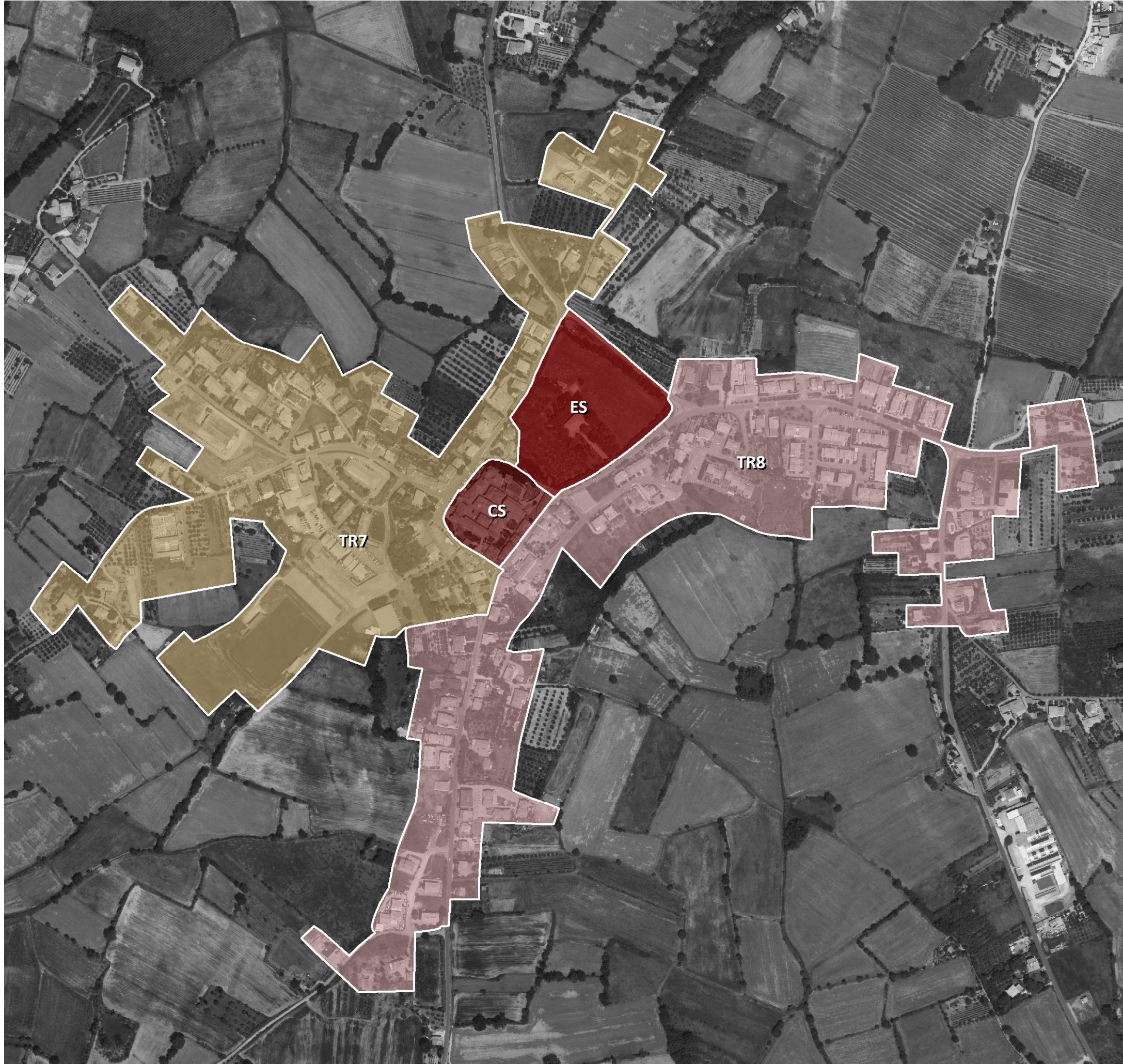

06 - Marciano della Chiana

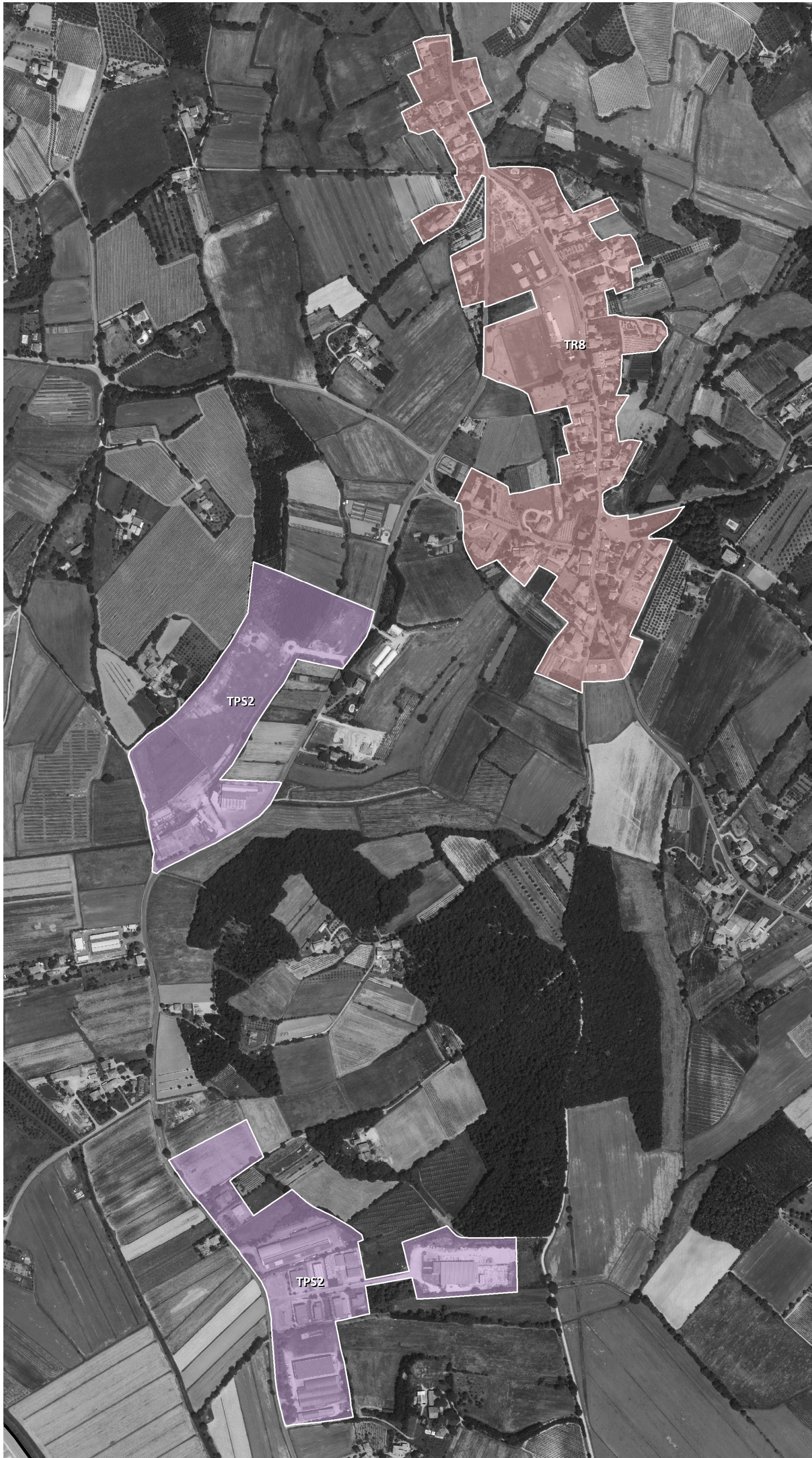

10 - Croce e Padule

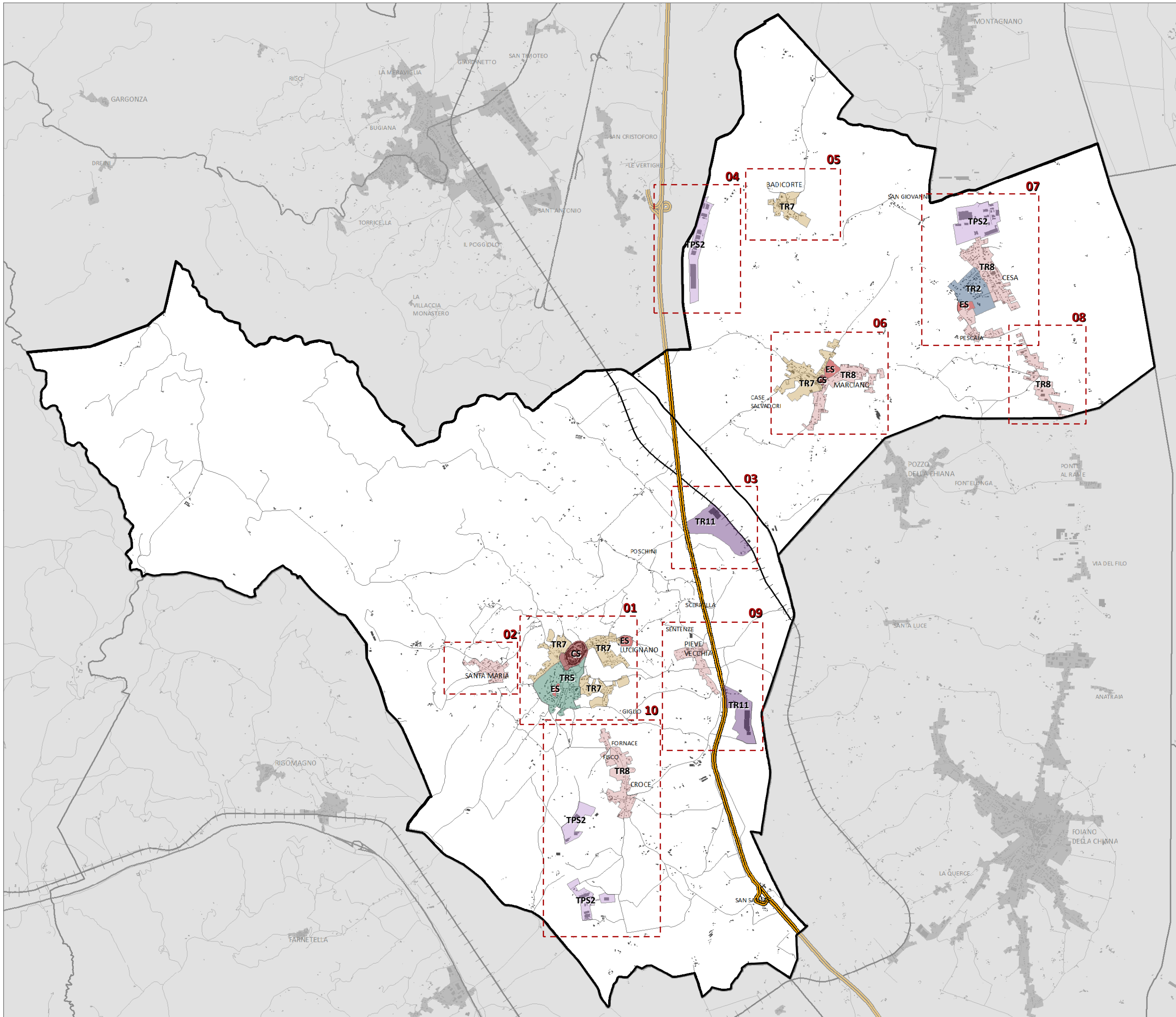

09 - Pieve Vecchia



08 - Via Cassia

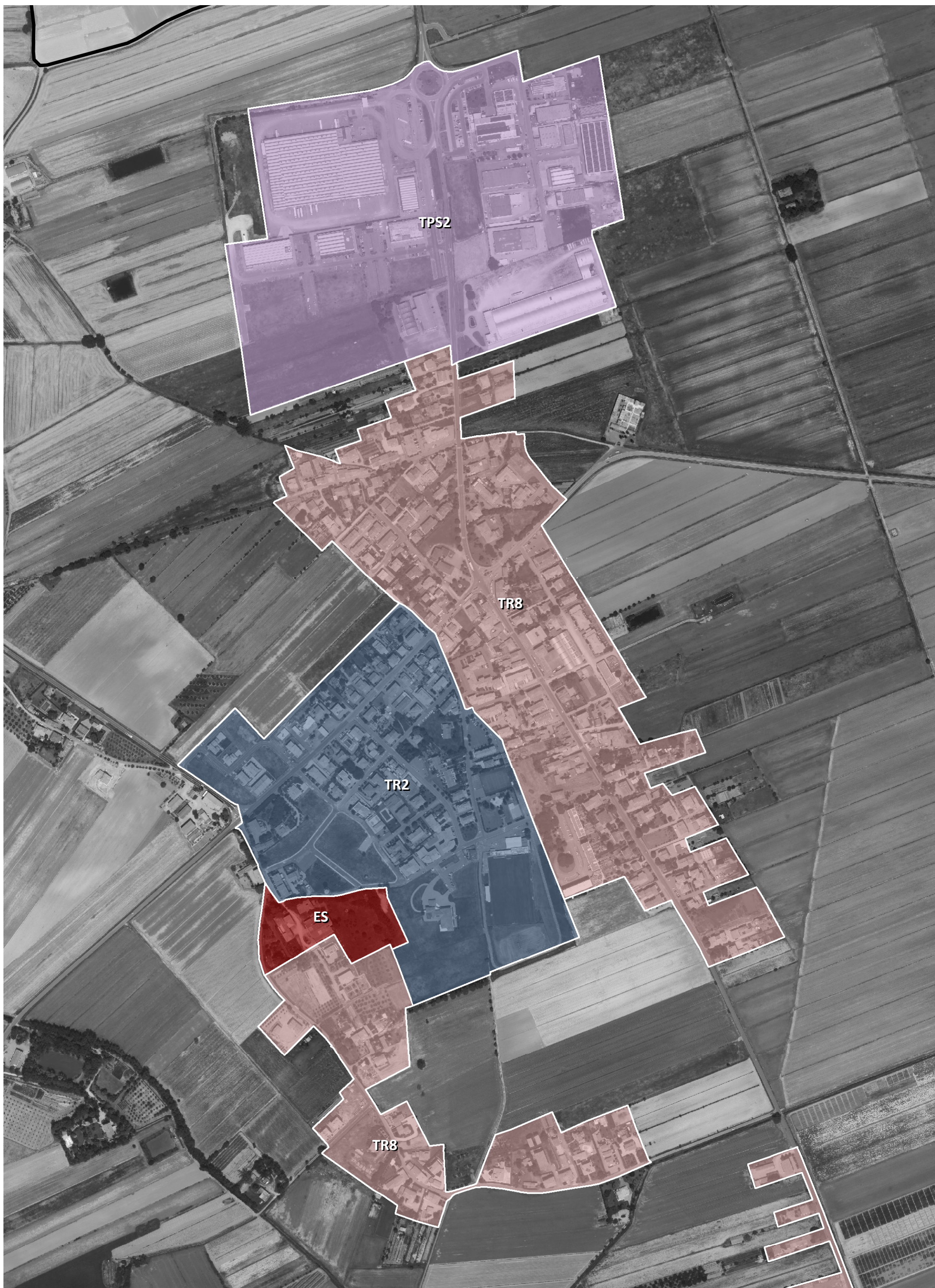

07 - Cesa